склад

04 ноября, 12:25

# Московская область, Дзержинский, Алексеевская ул., 5

Метро: Алма-Атинская, 10 мин. на машине

## 4 125 000 □

15 000 □ за м² в год, комиссия 0%, для агента 0%




### Общая информация:

| | |
|---|---|
| Этаж: | 1 / 1 |
| Площадь: | 3300.0 м² |
| Комнаты: | None |
| Здание: | административное |
| Тип договора: | прямая аренда |
| Пропускная система: | — |
| Мебель: | нет |
| Телефонные линии: | — |

Представитель: **Алексей Голобоков**

Предлагается аренда склада в складском комплексе расположенным в 500 м от МКАД. Площадь склада 3300 кв.м. Шаг колон 22 х 12 м. Рабочая высота потолка: 11м.; Бетонный пол с анти-пылевым покрытием; Оптико-волоконные коммуникации (интернет и телефония); Система пожарной сигнализации Приточно-вытяжная вентиляция; Охраняемая, освещённая территория; Мощности подстанции: 800 кВт (МВт); На территории есть столовая; Парковка

Ссылка на объявление: https://www.cian.ru/rent/commercial/260089635

© 2012 - 2026 ЦИАН. Крупнейшая и самая достоверная база данных по аренде и продаже жилой, коммерческой и загородной недвижимости - www.cian.ru







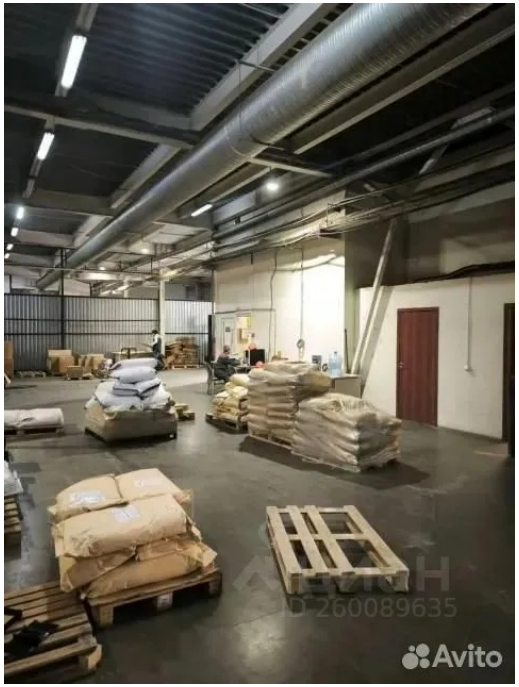

© 2012 - 2026 ЦИАН. Крупнейшая и самая достоверная база данных по аренде и продаже жилой, коммерческой и загородной недвижимости - www.cian.ru



© 2012 - 2026 ЦИАН. Крупнейшая и самая достоверная база данных по аренде и продаже жилой, коммерческой и загородной недвижимости - www.cian.ru